sikerkulcsa.gdn-ingatlan.hu

Budapest XIII. □□ A kat.Irodaház IV.em 129 m² iroda

779 083 HUF

Bérlésre kínálunk egy XIII. kerületi irodaház 4.emeletén levő 129 m²-es alapterületű IRODA helyiséget.

Az irodaház Budapest XIII. kerületében, a Révész utca és a Népfürdő utca találkozásánál helyezkedik el, amelyben színvonalas irodákat kínálunk leendő bérlőink részére.

Az irodaház kiválóan megközelíthető autóval és tömegközlekedéssel egyaránt. Pár utcára található a Váci úti irodafolyosótól, hamar elérhető innen a rakpart és a belváros, a Róbert Károly körút, az Árpád hídon keresztül a budai oldal. A kiváló elhelyezkedésének köszönhetően számos étterem, vásárlási- és ügyintézési lehetőség, sportolásra alkalmas hely található a környéken.

Az ipari jellegű épület 1914-ben épült az akkori Gázművek részére. Az I. világháború alatt hadikórházként funkcionált, később a Kolozsvárról ideiglenesen Budapestre települt egyetem és különböző hivatalok működtek benne. 1920-ban került vissza a Gázművek tulajdonába. 2005-ben teljes körű felújításon esett át, meghagyva az épület loft jellegét.

Az irodaház 5.800 m2 loft jellegű irodaterületet kínál, amelyben a közvetlen utcafronti bejárattal rendelkező földszinti irodahelyiségektől a ...

Dánél Betti
+36-20-458-4262

b.danel@gdn-ingatlan.hu

□□□	365104
Type	□□ - □□□
□□	129 m²
□□	□□
□□	□□□
□□	Tégla
□□	□□□□□□□□□□□□□
□□	□□□□□□/□□□
□□□	2007
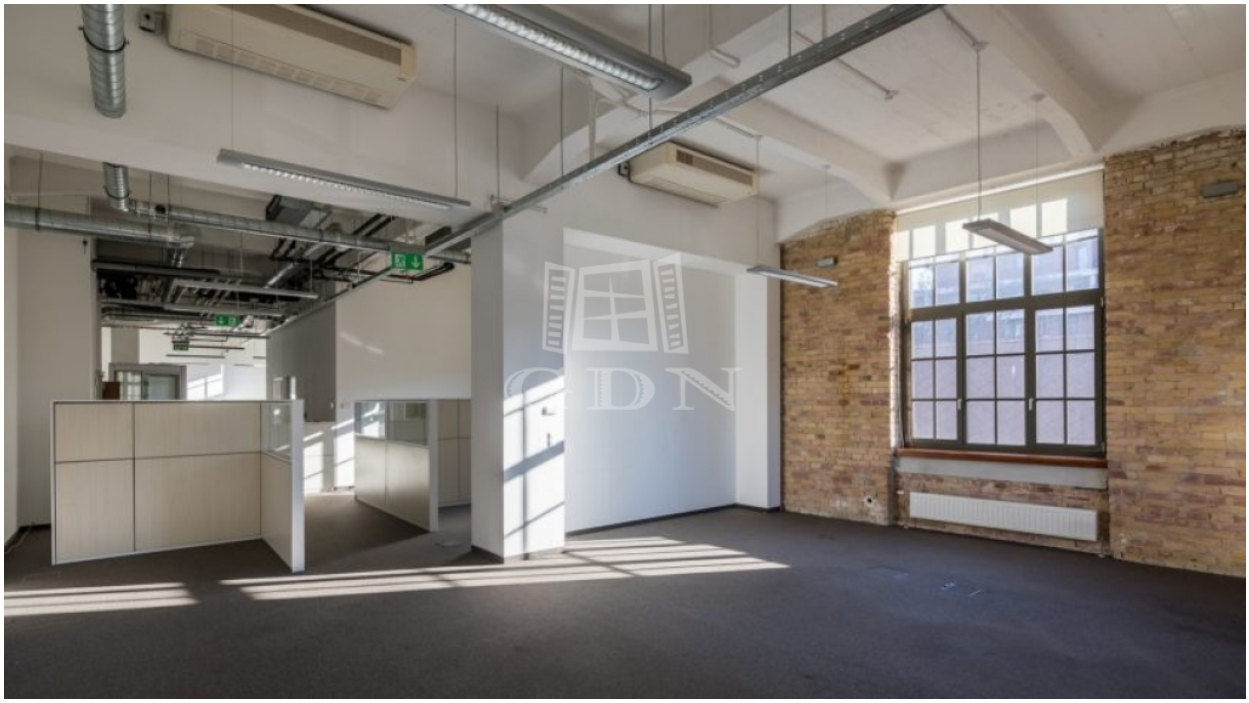
□□